

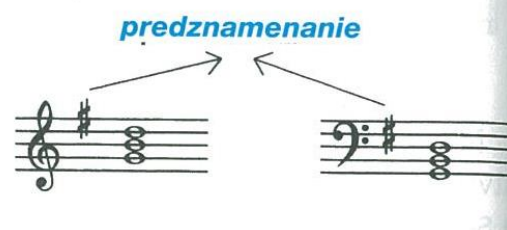

Prepíš si do zošita

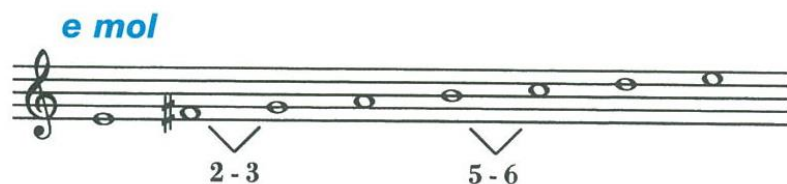
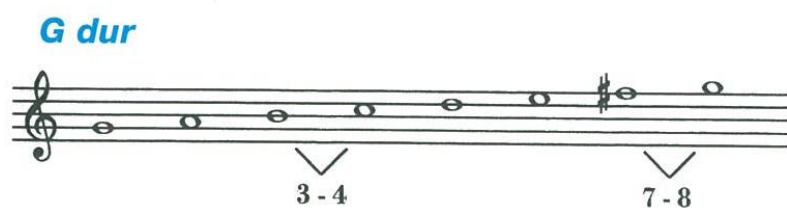

## Prvý tón stupnice sa volá **základný tón**.

**Predznamenanie** je značka, ktorá sa nachádza na začiatku riadku. Každé predznamenanie platí pre všetky noty danej výšky ktoré sa v riadku nachádzajú. Poznáme dve predznamenanania a to krížik, béčko.

Poradie predznamenaní je pevne dané a platí pre daný tón stupnice vo všetkých oktávach ( napríklad - ..Fis, fis,fis1, fis2,fis3....)

Predznamenanie		
 <p>1 krížik</p>	G dur	e mol

**Doliny, doliny**

Slovenská ľudová

Do - li - ny, do - li - ny, čo - že je pod ni - mi?

Stu - de - ná vo - dič - ka te - čie do - lu - ni - mi.

**Cvičenie si doma vytlačte alebo prepíšte do zošita, vypracujte a následne odfotíte. Fotku vypracovanej úlohy odošlete na e mail [s.dursky@gmail.com](mailto:s.dursky@gmail.com) V prípade nejasností, problémov, otázok ma kontaktujte cez email.**

